

Vonzóvá tennék a települést

A polgármester szerint az adópolitika kedvez a vállalkozásoknak

Az országos szempontból is egyedülálló L'Huillier-Coburg-kastély felújítása mellett az egész települést vonzóvá kell tenni ahhoz, hogy növekedjen az edelényi idegenforgalom - állítja Molnár Oszkár polgármester. Az önkormányzat számos beruházást tervez, amelyekhez uniós forrásokat is szeretne kapni.

FAZEKAS EDINA

Mit nyújt a város a betelepülő cégeknek?

Adópolitikánkat úgy alakítottuk ki, hogy kedvező legyen a beruházóknak. Azok a vállalatok, amelyek az első évben legalább 50 munkahelyet létesítenek, száz százalékban mentesülnek az iparüzési adó alól, a második évben pedig 50 százalékos engedményt kapnak. Igaz, e könnyítések csak 2007-ig alkalmazhatók. Igyekezünk rugalmasan kezelni a befektetőket, gyors ügyintézészt biztosítunk, ami sokszor döntő szempont lehet.

Milyen nagyobb cégek telepedtek le eddig Edelényben?

Ősszel költözött a városba a Linga csokoládégyár, amely mintegy 60 főt foglalkoztat, de szezononként további 20-30 fővel bővíti a létszámot. A zöldmezős beruházás közel 200 millió forintba került. A nagyobb cégek közé tartozik az

A befektetőknek gyors ügyintézészt biztosítunk, ami sokszor döntő szempont lehet

óriásplakátokat gyártó Eclipse-Print Kft., amely 80 embernek ad munkát. Edelényben jelentős a textilipar. A legnagyobb, több mint 100 fős varroda évtizedek óta működik. Tavaly települt Edelénybe a Benetton egyik beszállítója, az olasz Airflyt, és egy konfekcióruga-gyártó cég is működik itt. Egy német-magyar vegyesvállalat beruházásában most épül a betonelemgyár, amelyet várhatóan júniusban adnak át.

Van-e a városnak ipari parkja?

A 27-es főút közvetlen közelében - a város bejáratától csupán 100

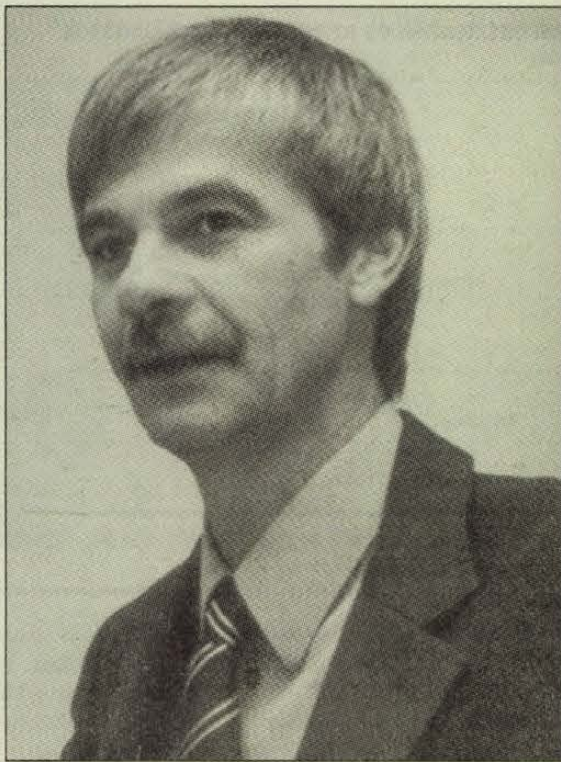

MOLNÁR OSZKÁR

48 éves, Sajószentpéteren született. Általános és középiskolai tanulmányait Edelényben végezte. 1991-től az Eurolux-Trans Kft. elnevezésű nemzetközi fuvarozóvállalat ügyvezető igazgatója. A társaságot 1996-os eredménye alapján Magyarország 200 legjobb cége között tartották nyilván. 1990-94 között tagja volt az edelényi önkormányzatnak. 1994-től tagja a Fidesz - Magyar Polgári Pártnak. 1998 óta országgyűlési képviselő, az európai integrációs bizottság tagja. Nős, két gyermek édesapja. Szabadidejét szívesen tölti főzéssel.

méterre - a korábbi bánya területén alakítottuk ki az ipari övezetet, ahol még mintegy 20 hektár várja a beruházókat. Az ipari park címre hamarosan pályázunk. A terület részben az önkormányzat tulajdona, részben magántulajdonban van. Az ipari ingatlan négyzetméterenként 2 ezer forintért kínáljuk.

Milyen cégeket látnának a legszívesebben?

A legfontosabb szempont, hogy környezetkímélő tevékenységet folytassanak. Egyébként bármely céget szívesen látunk, ha munkahelyeket teremt és élénkíti a gazdaságot.

Milyen a város megközelíthetősége?

Nincs okunk panaszra, hiszen az M3-as meghosszabbításával jelentősen javult a város megközelíthetősége. Az autópálya és a 26-os gyorsforgalmi út további fejlesztése újabb lendületet adhat a városnak.

Mi jellemzi Edelény munkaerőpiacát?

A bánya bezárása, vagyis 1996 óta az országos átlagnál jóval magasabb, 30 százalékos a munkanélküliség a városban. Gondot okoz, hogy míg az előző ciklusban évi 100 főnek adtak munkát a közmunkaprogramok, tavaly már csak 50 fő elhelyezésére

nyílt lehetőség, az idén pedig ez a szám 15-re csökken.

Mekkora a város költségvetése?

Az idén 3,4 milliárd forintból gazdálkodunk, ám ebből szinte semmit nem tudunk fejlesztésekre fordítani. A beruházások finanszírozásához tavaly kötvényeket bocsátottunk ki 300 millió forint értékben. Adóbevételünk évente mintegy 150 millió forint.

Milyen nagyobb beruházásokat végeztek az utóbbi időben?

Felújítottuk és kibővítettük a kórházat. A beruházást 1,4 milliárd forint címzett támogatásból valósítottuk meg. Két ütemben, mintegy 70 millió forintos ráfordítással korszerűsítettük a Szabó Lőrinc Általános Iskolát. Ehhez 36 millió forint hitelt vettünk fel. Még tavaly elkészült a másik általános iskola bővítése is. Ezenkívül több infrastrukturális fejlesztést hajtottunk végre.

Most milyen fejlesztéseket terveznek, és melyek a leg sürgetőbb feladatok?

Tervezzük a gimnázium rekonstrukcióját és bővítését, az iskolához pedig szeretnénk új sportcsarnokot építeni. A beruházás számítások szerint közel 1,2 milliárd forintba kerül majd. A címzett támogatásra már másodszor adtuk be a pályázatot. Készülünk

a belváros rekonstrukciójára, amelynek részeként felújítjuk az épületeket, új burkolattal látjuk el a járdákat és növeljük a zöldfelületeket is. Egyre sürgetőbb feladat a művelődési központ korszerűsítése, és szeretnénk egy új, modern városházat is építeni. Most adjuk be a pályázatot a járóbeteg-szakellátó intézet felújítására és bővítésére. Fontos feladat az utak fejlesztése és a szennyvízhálózat rekonstrukciója is.

Mit tesznek az idegenforgalom élénkítése érdekében?

Évtizedekig sokan a L'Huillier-Coburg-kastélyra kívánták „építeni” a város idegenforgalmát, szerintem viszont előbb a települést kell vonzóvá tenni ahhoz, hogy növekedjen a látogatók száma. Nem vitatható azonban, hogy a kastély felújítása jelentős szerepet játszik az idegenforgalom élénkítésében. Kevesen tudják, hogy Edelényben már az 1200-as években jelentős szőlőtermesztés folyt. A borturizmus fejlesztése céljából az egyik szőlőhegyen az önkormányzat megvásárolt néhány hektár területet, ahol közösségi és vendégházak épülnek. Erdei kerékpárutak építésével is szeretnénk növelni a város idegenforgalmi vonzeróját. A településen kevés a szálláshely, csak az önkormányzatnak van egy vendégháza. A bővítést vállalkozói tőkéből kívánjuk megoldani.

Új betonelemüzem

Mintegy egymilliárd forintos beruházással betonelemgyártó üzemet épít Edelényben a Neptun Kft. A gyártás várhatóan június végén kezdődik - közölte Orosz Péter, a német-magyar vegyesvállalat ügyvezető igazgatója. A zöldmezős beruházás tavaly szeptemberben indult a cég német tulajdonosa, a Knecht GmbH által átadott környezetbarát know-how alapján.

A kezdetben 50 főt foglalkoztató üzem éves termelői kapacitása 20 ezer tonna lesz, amelyet

öt éven belül 30 ezerre kívánják bővíteni. A foglalkoztatottak számát később 100 főre növelik. A tervek szerint a kezdeti egymilliárd forintos árbevétel öt év múlva elérheti a 2-3 milliárd forintot - tette hozzá Orosz Péter.

Az új üzemből gyártandó betonelemek (pillérek, távtartók, „szendvicsfalak”, masszív falak) elsősorban ipari létesítmények építésére alkalmasak. A betonelemgyár a németországi piacra is értékesít majd. A Neptun Kft. magyar tulajdonosa, a Nemtun-Bau Rt. az építési munkák kivitelezéséhez használja fel az új gyár termékeit. Elsősorban azt tervezik, hogy speciális adalékanyagokkal készülő frissbetont értékesítenek magyarországi vevőknek. Stratégiai cél, hogy a magyarországi piacra egyre több betonelemet adjanak el. A társaság arra számít, hogy hazánk uniós csatlakozása után jelentősen élénkülnek az építkezések, és ez folyamatosan bővülő piacot teremt a cég termékeinek is. (VG)

A MAGYAR NEMTUN-BAU

Rt. a német Knecht GmbH-val közösen tavaly hozta létre a Neptun Kft.-t az edelényi beruházás megvalósítására. A német társaság fő tevékenysége a betonelemgyártás, illetve a magas- és mélyépítés. Az 1928-ban alapított Knecht cégcsoport a negyedik legnagyobb betonelemgyártó társaság Németországban.

Bővülő ásványvízkínálat

Ebben az évben mintegy 30 százalékos forgalomnövekedést tervez az ásványvíz-palackozással foglalkozó Borsodi Víz Kft., amely az elmúlt évben 98 millió forintos árbevételt ért el - közölte Udzeliné Murányi Enikő, a társaság cégvezetője. A kft. az idén új arculattal jelenik meg, és jelentős beruházások előtt áll. Már elkezdtek az 1500 négyzetméter alapterületű üzemszarnok

FEJLESZTÉSI TERVEK

- 30 százalékos forgalomnövelés
- új arculat
- több beruházás
- eszközbeszerzések

Forrás: VG

felújítását és új, korszerű üvegmosó és címkézógép beállítását tervezik. A berendezések beszerzésére 70-80 millió forintot fordít a társaság. Bővítik az enyhén szénsavas ásványvizek kínálatát is, és az EU-s elvárásoknak megfelelően növelik az üveges termékek arányát. Jelenleg

nyolcféle kiserelésben állítják elő az ásványvizeket.

A cég legfontosabb értékesítési körzete Északkelet-Magyarország, de a termékek jelen vannak a Dunántúlon és Budapesten is, ahol a társaságnak raktára is van. Országsszerte több száz kisebb boltot és nagyobb kereskedelmi láncot szolgálnak ki. Az elmúlt évben mintegy hárommillió liter ásványvizet palackoztak. Jelenleg 22 fővel végzik a termelést, de a kereslet növekedésével a nyári hónapokban tovább bővítik a létszámot. A borsodi víz a felszín alatt mintegy 250 méterre elhelyezkedő vízzáró rétegek közötti, nagy tisztaságú vízáradó helyről nyeri az utánpótlást. Több mint 30 éve változatlan összetételben kerül a felszínre. Az 1993-ban alakult, 100 százalékban magyar magántulajdonban lévő társaság célja az 1968-tól kereskedelmi forgalomban lévő, „Borsodi Víz” márkanevű, magas sótartalmú ásványvíz kitermelése és forgalmazása. (VG)

Felújítás előtt a L'Huillier-Coburg-kastély

MUNKATÁRSUNKTÓL

Jelentős fellendülést hozhat a 11 ezer lakosú Edelény idegenforgalmában a minőségi országbemutató programjában is szereplő L'Huillier-Coburg-kastély felújítása. Magyarország hetedik legnagyobb, csaknem 8 ezer négyzetméter alapterületű, 106 szobás barokk-rokó stílusú kastélya 2001-ben került a Műemlékek Állami Gondnokságához (MÁG). Az épület csupán három éve látogatható, de azóta évről évre többen keresik fel a kastélyt. Az épület teljes felújításához mintegy 1,5 milliárd forintra lenne szükség, eddig azonban e célra évente csupán néhány tíz millió forint jutott - mondta Dobó Ágota, a MÁG általános igazgatóhelyettese.

gálás 1986-ban fejeződött be, amikor kiürítették a kastélyt, és megkezdődött az épület tudományos kutatása, értékeinek felmérése. Ekkor hasznosítási tervek is készültek.

A csaknem 280 éves műemlék épületet a kulturális közélet szempontjából kiemelt jelentőségű kastélyok közé sorolták, ami azt jelenti, hogy állami tulajdonban marad. Eddig elsősorban az állagmegóvó munkálatokat végezték el, felújították a tetőszerkezetet, kicserélték a nyílászárókat, illetve néhány helyen burkolatot cseréltek. Jelenleg a kastélyt - például tájékoztató irodák kialakításával - megpróbálják látogatóbaráttá tenni.

Az épület faszerkezeteit vizsgáló szakvélemény és a falképfestés helyreállítási ja-

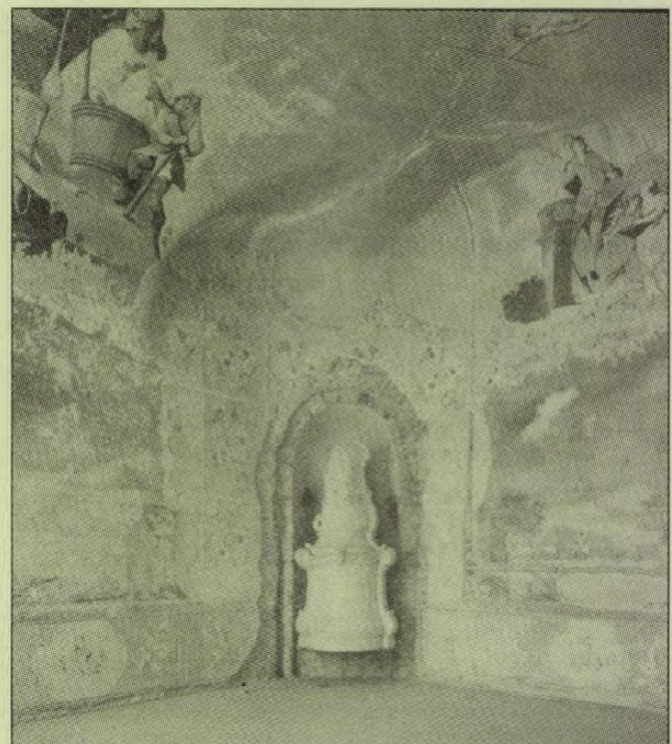

Fellendítheti az idegenforgalmat a kastély rekonstrukciója

Az edelényi kastélyt báró L'Huillier Ferenc tábornok építtette 1727-28-ban a Bódva-patak által körülölelt kis szigetre. A XIX. században a Szász-Coburg-Gothai hercegi család birtokába került. Az épület egy részét 1861-ben a járásbíróház céljaira engedték át. 1910-ben a tetőszerkezetet átalakították, megváltoztatva az eredeti építészeti megjelenést. Az első világháború alatt a Bódvavölgyi Bányatársaság bérelte a kastélyt: ez idő alatt számos rongálás történt. Az ingatlan 1928-ban az Igazságügyi Minisztérium tulajdonába került. A második világháború után több lakás, óvoda és a járási ügyészség kapott helyet az épületben, a parkban pedig sportpálya létesült. A ron-

vaslat elkészült, míg a geodéziai felmérés és a kerttörténeti kutatás most folyik. Ezután kezdődhet a kert rekonstrukciójának tervezése. A kastély körüli drótkerítést kijavították, és a teljes körű vagyonvédelem is biztosított. Így elkerülhető a korábbiakban többször előforduló rongálás.

Az átfogó helyreállítási terv elkészítése is megkezdődött: a közeljövő legfontosabb feladata a hasznosítási elképzelések kidolgozása lesz. Dobó Ágota elmondta: a felújításhoz brüsszeli forrásokat is szeretnének megszerezni. Az idén már komolyzenei koncerteket is rendeznek a kastélyban, és a MÁG tervei szerint jövőre felgyorsul a rekonstrukció is.

NEPTUN NECHT
BETONELEMGYÁR

Családi- és társasházak, lakóparkok, garázsok szerkezeti elemeinek gyártása, szerelése égetett agyaggyalóval technológiával.

Szerkezetkész házak gyártása és kivitelezése

Korszerű és környezetbarát hang és hőszigetelés, előre beépített közműrendszerek.

Gyártási idő 2 hét, szerkezetszerelés 3 nap!

Transzportbeton értékesítés. Betonacél hajlítás, vágás rövid határidővel.

3780 Edelény, József A. út 3. • Tel.: 06-48/341-131 • fax: 06-48/341-345
postmaster@neptunecht.axelero.net